

ID vertido

Denominación

272

Emisario Submarino Puerto Naos

Funcionamiento

Activo

1.- INFORMACIÓN GENERAL

Provincia

Las Palmas

Isla

Lanzarote

Municipio

Arrecife

Núcleo urbano

Arrecife

Localización (zona de vertido)

Puerto Naos

Descripción zona vertido

La cabecera del emisario se encuentra en la parte posterior del dique de Puerto Naos. Es posible apreciar la estructura de hormigón por la que se introduce el emisario en el mar.

Coordenadas

Iniciales de la conducción

X

642173

Y

3204365

X

Finales de la conducción

642650

Y

3204026

TITULARES

Titular de la instalación

Consortio Insular de Aguas de Lanzarote

Entidad gestora

Canal Gestión Lanzarote S.A.U.

SITUACION ADMINISTRATIVA

Estado

En Trámite

N.º registro AVM

AVM 35.1.04.0086

2.- CARACTERÍSTICAS DEL EFLUENTE

Procedencia del vertido

EDAR, red de saneamiento y conserveras de pescado

Naturaleza del Vertido

Agua residual urbana e industrial

Continuidad del vertido

Habitual

Tipo de tratamiento

☒ Tratamiento previo

Tratamiento secundario

☒ Desinfección

3.- CARACTERÍSTICAS DE LA CONDUCCIÓN

Forma de vertido

Emisario submarino

Régimen hidráulico

Gravedad

Diámetro tramo principal conducción (mm)

600

DIFUSORES

Cota de vertido (m)

-41

Longitud total (m)

617

Material empleado en construcción

Fibrocemento

Estado general de la conducción

Precario

Nº difusores

10

Diámetro difusores (mm)

150

Longitud tramo difusor (m)

137

ID vertido

Denominación

272

Emisario Submarino Puerto Naos

4.- CARACTERÍSTICAS DEL MEDIO RECEPTOR

Calificación de la zona de vertido

Alejado de la línea de costa

☐ Espacio(s) protegido(s)

-

Zona sensible

-

Masa de agua

ES70LZTIV

Actividades afectadas

-

5.- IMÁGENES

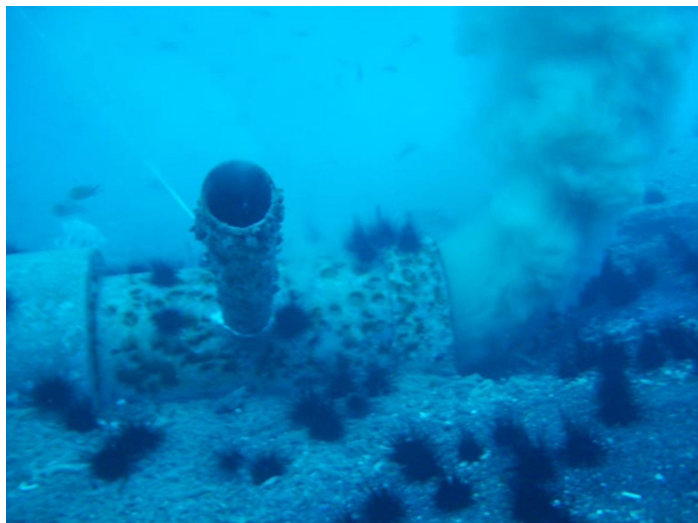

Fecha

2014

Fuente

PVC 2014

Observaciones

Detalle de la boca de vertido, junto con uno de los difusores.



Fecha

19/11/2016

Fuente

Censo 2016

Observaciones

Detalle de la EDAR de Arrecife, origen del vertido del emisario.