

ID vertido

Denominación

339

EDAM Montaña Roja

Funcionamiento

Activo

1.- INFORMACIÓN GENERAL

Provincia

Isla

Municipio

Las Palmas

Lanzarote

Yaiza

Núcleo urbano

Localización (zona de vertido)

Playa Blanca

Urbanización Montaña Roja

Descripción zona vertido

La conducción se adentra en el mar a través de la plataforma rocosa bajo paseo marítimo.

Coordenadas

Iniciales de la conducción

X

Y

Finales de la conducción

X

Y

612541

3193081

TITULARES

Titular de la instalación

Entidad gestora

Club Lanzarote S.A.

Club Lanzarote S.A.

SITUACION ADMINISTRATIVA

Estado

N.º registro AVM

Autorizado

AVM 35.1.04.0036

2.- CARACTERÍSTICAS DEL EFLUENTE

Procedencia del vertido

Naturaleza del Vertido

Continuidad del vertido

Desaladora Club Lanzarote

Salmuera

Habitual

Tipo de tratamiento

☐ Tratamiento previo

☐ Desinfección

3.- CARACTERÍSTICAS DE LA CONDUCCIÓN

Forma de vertido

Régimen hidráulico

Diámetro tramo principal conducción (mm)

Conducción de desagüe

Gravedad

300

Cota de vertido (m)

Longitud total (m)

Material empleado en construcción

Estado general de la conducción

-11

40

PVC

Bueno

DIFUSORES

Nº difusores

Diámetro difusores (mm)

Longitud tramo difusor (m)

ID vertido	Denominación
339	EDAM Montaña Roja
4.- CARACTERÍSTICAS DEL MEDIO RECEPTOR	
Calificación de la zona de vertido	Masa de agua
Próximo a la línea de costa	ES70LZTII
<input checked="" type="checkbox"/> Espacio(s) protegido(s)	Actividades afectadas
LIC Espacio Marino del Oriente y Sur de Lanzarote-Fuerteventura. Código ESZZ15002	Zona de baño
Zona sensible	
-	

5.- IMÁGENES



Fecha	Fuente
23/11/2016	Censo 2016
Observaciones	
Entorno por el que la conducción se adentra en el mar, bajo el Hotel Timanfaya Palace.	

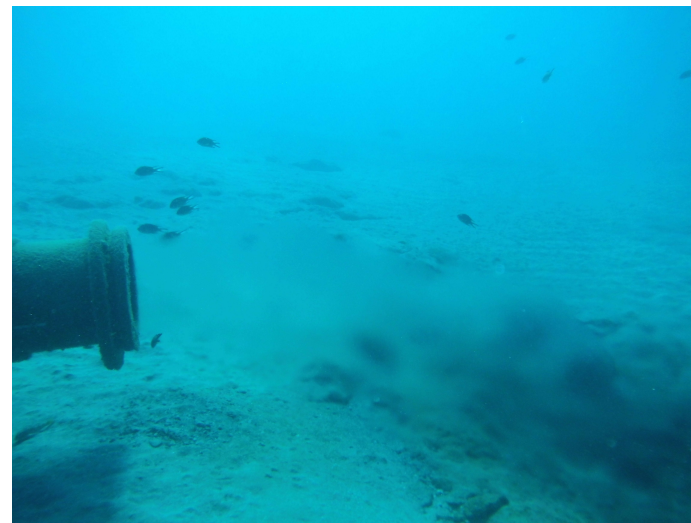

Fecha	Fuente
2015	PVC 2015
Observaciones	
Detalle de la boca de vertido.	