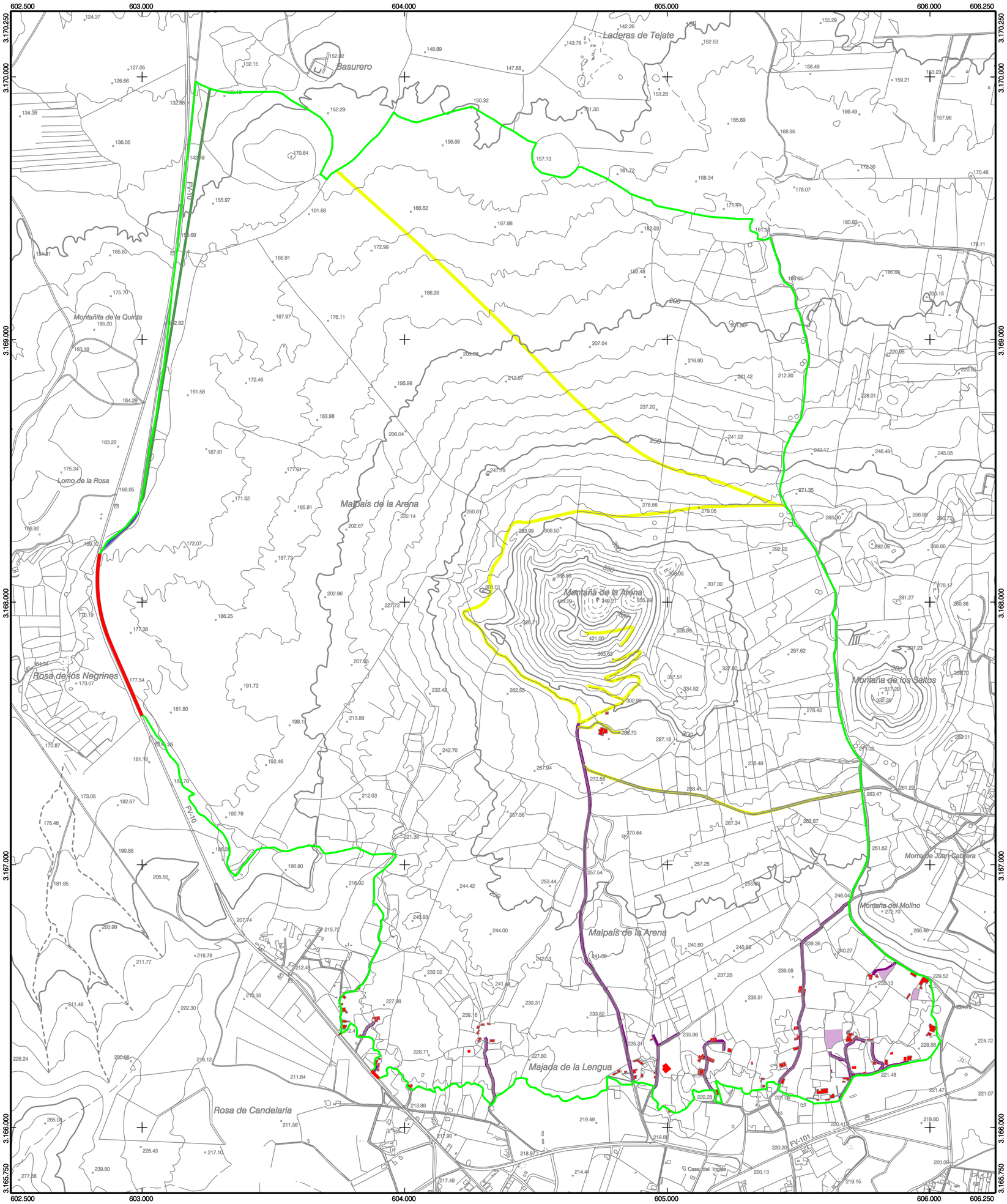

GOBIERNO DE CANARIAS
CONSEJERÍA DE MEDIO AMBIENTE Y ORDENACIÓN TERRITORIAL
DIRECCIÓN GENERAL DE ORDENACIÓN DEL TERRITORIO

LEYENDA

- Edificaciones
- Corrales
- Carretera abandonada
- Pistas
- Sendero
- Tendido telefónico
- Carretera FV-10

N

La Comisión de Ordenación del Territorio y Medio Ambiente de Canarias, en sesión de fecha: 20-JULIO-2006 acordó la APROBACIÓN DEFINITIVA del presente expediente:
Las Palmas de G.C. 11-DICIEMBRE-2006

200 0 200 400 600 800 1000 1200 Metros

ESCALA GRÁFICA

PROVINCIA: LAS PALMAS		ISLA: FUERTEVENTURA	
ESCALA: 1:10.000		EQUIDISTANCIA CURVAS: 10 Metros	
PROYECCIÓN: U.T.M.	HUSO: 28	ELIPSOIDE: WGS84	
RED GEODÉSICA: REGCAN 95		BASE CARTOGRÁFICA: GRAFCAN 1996	

LOCALIZACIÓN

NORMAS DE CONSERVACIÓN

MONUMENTO NATURAL DE MALPAIS DE LA ARENA

INFRAESTRUCTURAS

F-05

ESCALA 1:10.000

JULIO 2006

APROBACIÓN DEFINITIVA

F85353L